PLANTA 2º SUBSUELO

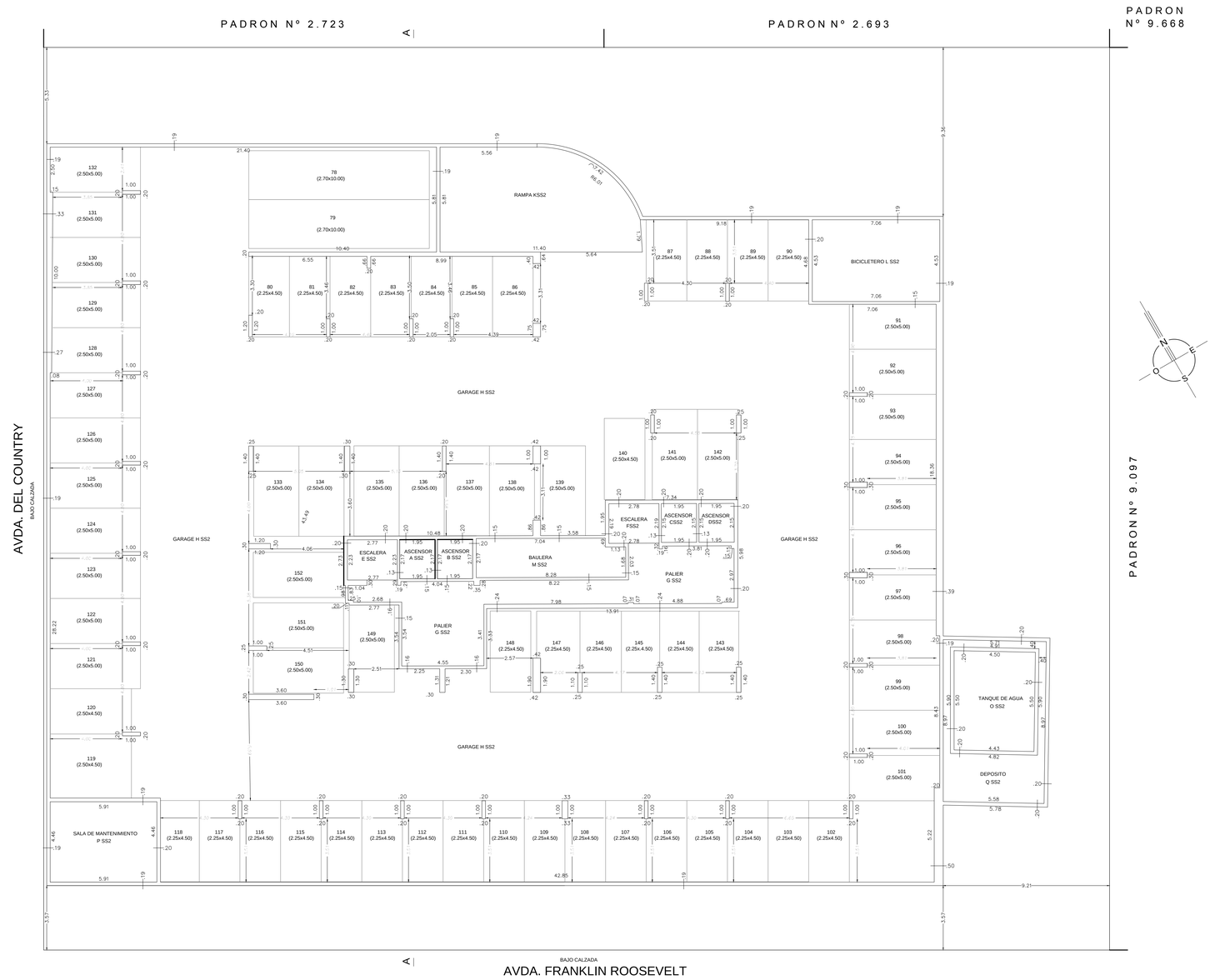

PLANILLA DE ÁREAS (m2)

PLANTA Y NIVEL		UNIDAD		PROPIEDAD	PROPIEDAD COMUN EDIFICADA	PROPIEDAD COMUN LIBRE	TOTAL EDIFICADO	OBSERVACIONES
PLANTA 2º SUBSUELO		ASCENSOR	A ss2			4.25		
		ASCENSOR	B ss2			4.25		
		ASCENSOR	C ss2			4.19		
		ASCENSOR	D ss2			4.19		
		ESCALERA	E ss2		6.18		6.00	
		ESCALERA	F ss2		6.09		6.00	
		PALIER	G ss2		53.87		53.87	
		GARAGE	H ss2		1670.05		1670.05	
		RAMPA	K ss2		58.38		58.38	
		BICICLETERO	L SS2		31.98		31.98	
		BAULERA	M ss2		17.39		17.39	
		SALA DE CONTADORES	N ss2		14.95		14.95	
		SALA DE MANTENIMIENTO	P ss2		26.33		26.33	
		TANQUE DE AGUA	O ss2		24.56		24.56	
		DEPOSITO	Q ss2		21.95		21.95	
		MUROS			90.06		90.06	
		T O T A L E S			2004.91	16.88	2019.92	TOTAL PLANTA: 2021 m^2 79

PLANO MENSURA

FRACCIONAMIENTO - PROPIEDAD HORIZONTAL - LEY N° 10.751 DEL 25/06/46

PROPIETARIO: CONSTRUMIL S.A.

Departamento	MALDONADO
Localidad Catastral	PUNTA DEL ESTE
Carpeta Catastral	44
Manzana	443

PADRON Nº 11.374

AREA DEL PREDIO 2951 $m^2$50 dm^2

N O T A S

ANTECEDENTE GRAFICO : Plano de Mensura - FUSIÓN del Ing. Agrimensor Rafael Torrini de julio de 2012, registrado en la Dirección Nacional de Catastro, Oficina Delegada de Maldonado con el Nro. 10.191 el 11.09.2012 .-

ANTECEDENTE DOMINIAL : Compraventa autorizada por la Escribana MARIA CECILIA FREIRA el 31.05.2012, inscripta en el Registro de la Propiedad Inmueble. Sección Inmobiliaria de Maldonado con el Nº 8151 el 13.06.2012 .-

ESCALA 1 / 1 0 0

MONTEVIDEO, enero de 2018

RAFAEL TORNINI
INGENIERO AGRIMENSOR
MATRICULA N° 1053

DIRECCION NACIONAL DE CATASTRO
DE MALDONADO
COTEJO Y REGISTRO DE PLANOS

Cotejado sin observaciones y cumplida las disposiciones vigentes se inscribe con el Nº _____

Se fijaron los timbres de la Caja de Jubilaciones y Pensiones de Profesionales Universitarios por $ _____

Maldonado, ___ de _____ de 20__ .-

_____ _____

PROPIETARIO

POR CONSTRUMIL S.A.
WILLIAM SANTIAGO BONACHEA DEL RIO

PLANTA 2º SUBSUELO

LAMINA 1 DE 25