

# PLANO DE MENSURA FUSION

PADRONES 8280 Y 8281

ESCALA GENERAL 1/500

DEPARTAMENTO: MALDONADO  
 LOCALIDAD CATASTRAL: MALDONADO  
 CARPETA CATASTRAL: 54  
 MANZANA CATASTRAL: 387

AREA TOTAL SEGUN MENSURA: 2042 m<sup>2</sup> 24 dm<sup>2</sup>

Propietario: MONTE RINCÓN S.A

NOTAS:

Antecedente Gráfico:

Pad. 8280 y 8281: Solar 1 y 2 del Plano de Mensura y Fraccionamiento del Agrim. Antonio Azuaga de febrero de 1960 inscripto en la Dir. Gral. de Catastro y Adm. de inmuebles Nacionales con el N°2723 el 21 de Junio de 1961.-

Antecedente Dominial:

Pad. 8280 y 8281: Compra venta ante la Escribana María Julia Márquez de fecha 13 de Octubre de 2008, copia inscripta en el Registro de la Propiedad, Sección Inmobiliaria de Montevideo, con el N° 14.236 el 14 de Octubre de 2008.-

Padron 8280: Area según título 1023.26 m<sup>2</sup> Area total según título: 2042.09m<sup>2</sup>  
 Padron 8281: Area según título 1018.83 m<sup>2</sup>

DIRECCION NACIONAL DE CATASTRO

28553

PADRON RESULTANTE N° 2053

15 ENE. 2016

fecha

*[Signature]*  
 KAREN PRADA  
 Administrativa  
 DIRECCION NACIONAL DE CATASTRO  
 Maldonado

MALDONADO, DICIEMBRE DE 2015

DIRECCION NACIONAL DE CATASTRO  
 OFICINA DELEGADA DE MALDONADO

Cotejado sin observaciones y cumplidas las disposiciones vigentes, se inscribe con el N° 11252

Se fijaron los timbres de la Caja de Jubilaciones y Pensiones de Profesionales Universitarios por \$ 4000

Maldonado, de 15 ENE. 2016

Ing. Agrim. *[Signature]*  
 DIRECCION NACIONAL DE CATASTRO

*[Signature]*  
 KAREN PRADA  
 Administrativa

Encargado Oficina Delegada Maldonado

DIRECCION NACIONAL DE CATASTRO  
 Maldonado

*[Signature]*  
 Por Monte Rincón S.A:  
 Nestor Porteiro

*[Signature]*  
 RAFAEL TORNINI  
 INGENIERO AGRIMENSOR  
 Matrícula N° 1053  
 Tel: 2622 6111 - Cel: 099 682 422  
 e-mail: rtomini@itga.com.uy

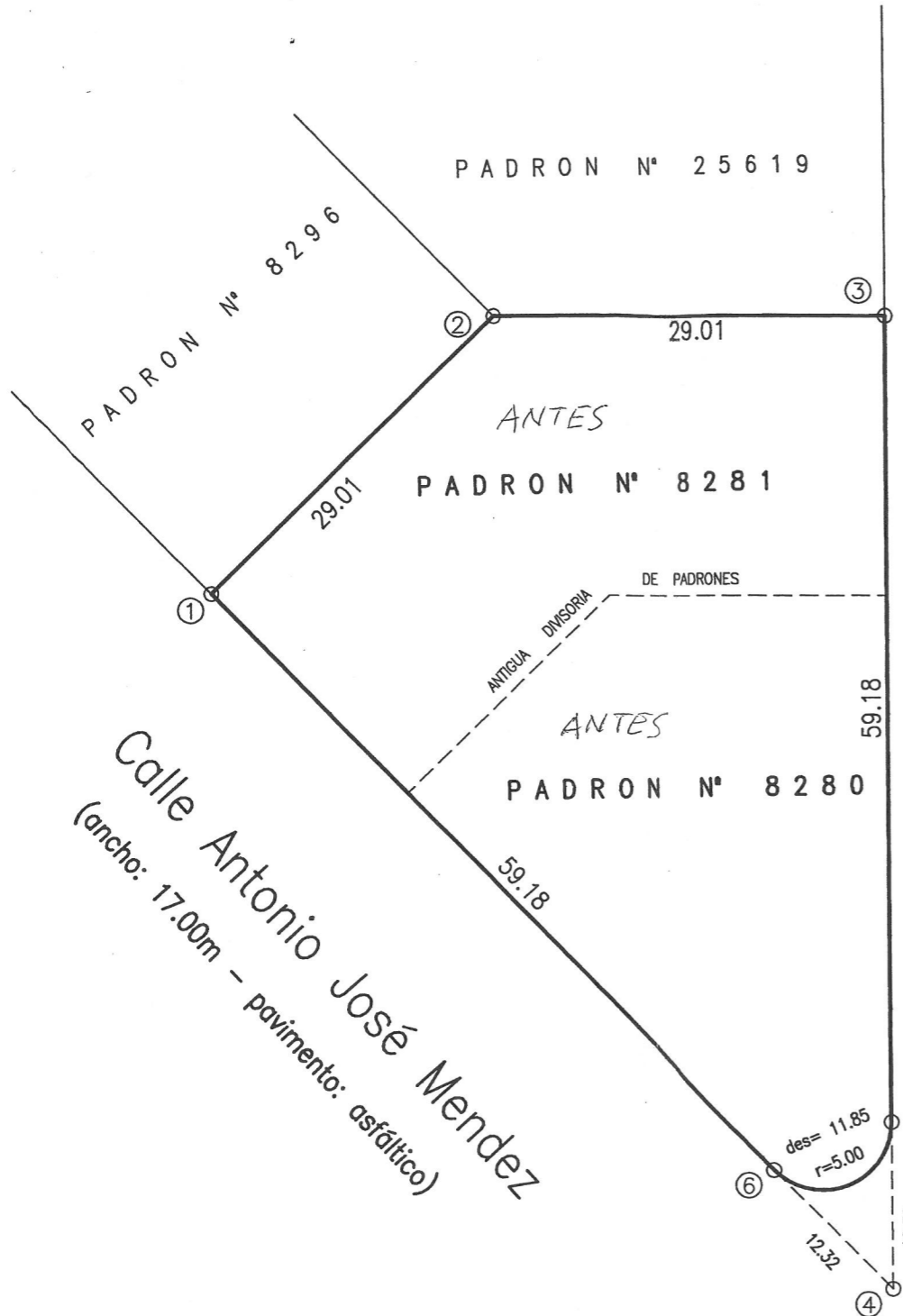

*Agregado Vole*  
*[Signature]*

Av. F. Delano Roosevelt  
 (ancho: 50.00m - pavimento: asfáltico)

PLANILLA DE COORDENADAS CARTESIANAS ORTOGONALES LOCALES		
PUNTO	X (m)	Y (m)
1	233.05	229.59
2	253.75	249.92
3	282.76	250.09
4	283.17	178.59
5	283.10	190.91
6	274.53	187.37

ESCALA 1:500

