

CALLE ALBERTO DUTRA

Ancho 17mts. Pavimento de Asfalto

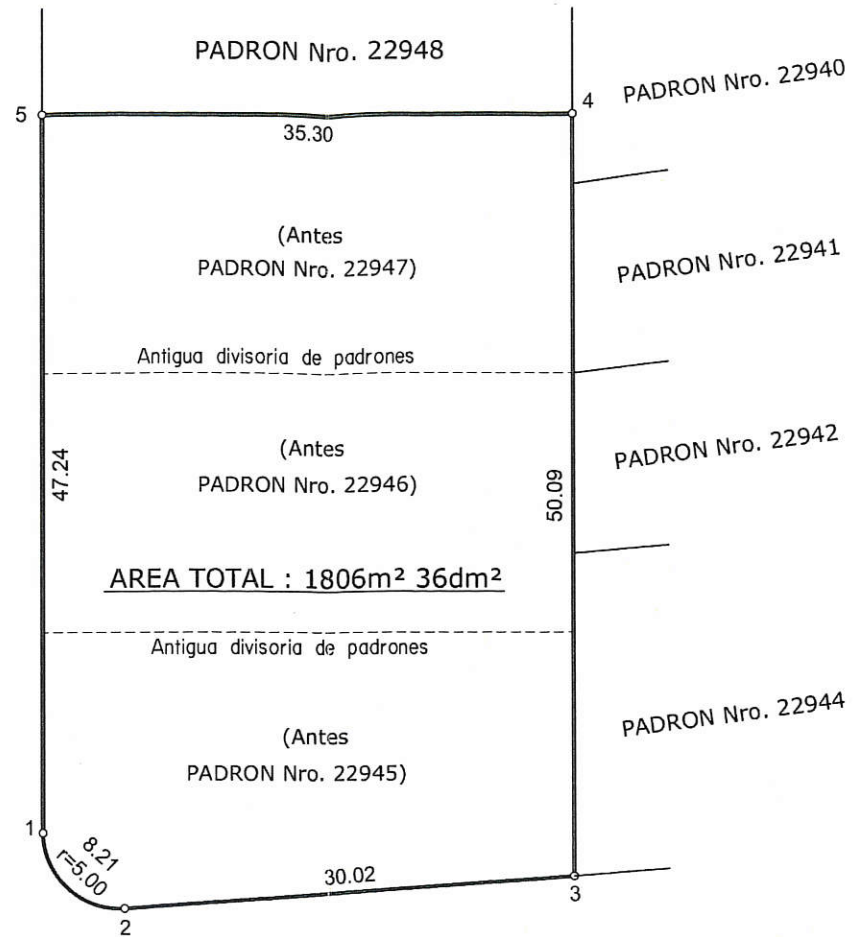

CALLE AMBAR

Ancho 17mts. Pavimento de Asfalto

PLANILLA DE COORDENADAS

Vértice	X	Y
1	9.13	5.00
2	14.49	0.00
3	44.43	2.15
4	44.43	52.24
5	9.13	52.24

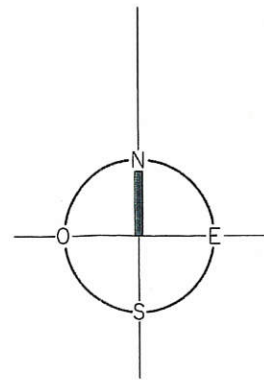

PLANILLA DE AREAS TITULADAS

PADRON	AREA
22945	606m² 16dm²
22946	600m² 10dm²
22947	600m² 10dm²
TOTAL	1806m² 36dm²

ESCALA 1:500



PLANO DE MENSURA - FUSION

Escala 1:500

PADRONES N° 22945, 22946 y 22947

MALDONADO, ABRIL DE 2023.-

Departamento:	MALDONADO	AREA TOTAL:	m²	dm²
Localidad Catastral:	MALDONADO	Medida:	1806	36
Manzana Catastral:	2162	Titulada:	1806	36
Carpeta Catastral:	156	Diferencia:	0	00

PROPIETARIOS:  
**JUAN DANIEL CHIACCHIO ROMERO**  
**HERMINIA ELISA TRUJILLO SEADE**

GONZALO PERDOMO GUADALUPE  
ING. AGRIMENSOR - MAT. 1722  
Cel.: +598 99 239 182

ANTECEDENTES

GRAFICO Solares 13, 14 y 15 de la manzana 27 en el plano de mensura del Ing. Agrimensor Sergio Bonilla  
Piriz de Diciembre del 2000, inscripto en la Dirección Nacional de Catastro el 10 de Mayo de 2001 con el Nro. 6191.-

TITULO Escritura Compraventa otorgada en Maldonado el 30 de Junio de 2001, inscripta en el Registro de la Propiedad, Sección Inmobiliaria de Maldonado con el número 2662, F3045, L11, el 16 de Julio de 2001.

DIRECCION NACIONAL DE CATASTRO  
OFICINA DELEGADA DE MALDONADO

PADRON RESULTANTE N° 32-180

MALDONADO 13 JUL. 2023  
( LUGAR Y FECHA )

MARIO CRUZ  
( FIRMA )  
DIRECCION NACIONAL DE CATASTRO

Firma Propietarios:

JUAN DANIEL CHIACCHIO ROMERO

HERMINIA ELISA TRUJILLO SEADE

Dir. Nac. de Catastro (Registro)

DIRECCION NACIONAL DE CATASTRO  
REGISTRO Y COTEJO DE PLANOS  
OFICINA DELEGADA DE MALDONADO

Cotejado, sin observaciones y cumplidas las disposiciones vigentes, se inscribe con el Nro. 15667  
Se fijaron timbres de la caja de Jubilaciones y Pensiones de profesionales Universitarios por \$ 460

Maldonado, 13 JUL 2023

Ing. Agrim. **ABEL BALARRACCO**  
DIRECCION NACIONAL DE CATASTRO  
Encargado Oficina Delegada Maldonado

**NATALIA MORALES**  
Supervisor Departamental  
DIRECCION NACIONAL DE CATASTRO

TIMBRES (en el original):